

Утверждаю  
Начальник  
УФСИН России  
по Липецкой области



Г.А. Чейкин

16 сентября 2016 г.

Утверждаю  
Руководитель Управления  
Роспотребнадзора  
по Липецкой области



В.А. Вондарев

16 сентября 2016 г.

Утверждаю  
Главный врач ФБУЗ  
«Центр гигиены и  
эпидемиологии»  
в Липецкой области



С.И. Савельев

16 сентября 2016 г.

### Порядок

взаимодействия УФСИН России по Липецкой области с Управлением Роспотребнадзора по Липецкой области, ФБУЗ «Центр гигиены и эпидемиологии в Липецкой области» в случае выявления больного с заболеванием (подозрением) на инфекционные болезни, вызывающие чрезвычайные ситуации эпидемиологического характера, организации работы по иммунопрофилактике инфекционных болезней

#### Область деятельности УФСИН России по Липецкой области

1. Выявление лиц с подозрением на инфекционные заболевания, вызывающие чрезвычайные ситуации в области общественного здравоохранения в подведомственных учреждениях УФСИН России по Липецкой области.
2. При выявлении больного (подозрительного или умершего) инфекционными заболеваниями, вызывающими чрезвычайные ситуации эпидемиологического характера (далее Болезни) среди подозреваемых, обвиняемых, осужденных, личного состава в подразделениях УФСИН России по Липецкой области срочное информирование начальника ФКУЗ МСЧ-48 ФСИН России по телефону 36-80-84.
3. Информирование в режиме внеочередных донесений о больном (подозрительном, умершем) начальнику ФКУЗ МСЧ-48 ФСИН России и заинтересованные ведомства (приложение № 1): ОКУ «Липецкий территориальный центр медицины катастроф» (36-34-08), Управление Роспотребнадзора по Липецкой области (27-00-76, 30-88-37), ФБУЗ «Центр гигиены и эпидемиологии» в Липецкой области (30-86-50) в течение 2-х часов устно после установления предварительного диагноза, с последующим представлением информации в объеме экстренного извещения в течение 12 часов:
  - 3.1. Фамилия, имя, отчество.
  - 3.2. Возраст (год рождения).
  - 3.3. Гражданство.
  - 3.4. Профессия.
  - 3.5. Адрес места жительства.
  - 3.6. Адрес, полное название учреждения места работы или учёбы, служебные телефоны (для личного состава, подозреваемых, обвиняемых, осужденных, если это необходимо для проведения противоэпидемических мероприятий).
  - 3.7. Откуда прибыл больной (подозрительный, умерший): страна, город, район, вид транспорта, дата и время прибытия (для подозреваемых, обвиняемых,



- осужденных в случае, если это необходимо для проведения противоэпидемиологических мероприятий).
- 3.8. Краткий эпидемиологический анамнез, клиническая картина, тяжесть заболевания.
  - 3.9. Дата, место и время выявления больного (подозрительного, умершего). Место пребывания больного при выявлении (следственный изолятор, колонии, тюрьма, поликлиника, дом и т.д.).
  - 3.10. Дата заболевания, дата обращения за медицинской помощью.
  - 3.11. Предварительный диагноз, кем поставлен (фамилия врача, должность, название учреждения), на основании каких данных (эпидемиологических, клинических, патологоанатомических), сопутствующие заболевания.
  - 3.12. Дата и время взятия материала для диагностических лабораторных исследований.
  - 3.13. Предполагаемый источник, фактор передачи.
  - 3.14. Наличие прививок против инфекций, в отношении которых направляется информация (указать наименование прививки, дату и серию).
  - 3.15. Дата, время и место госпитализации.
  - 3.16. Меры, принятые по локализации очага заболевания (сведения о контактных, их обследование, прививки, дезинфекционные и другие мероприятия).
  - 3.17. Требуемая помощь: консультанты, медикаменты, дезинфектанты, транспорт и т.д.
  - 3.18. Фамилия передавшего и принявшего информацию, дата и час передачи сообщения.
4. Организация госпитализации больного (подозрительного) в инфекционную больницу (отделение), вызов специализированной бригады скорой медицинской помощи (для личного состава).
  5. Организация и проведение медицинского наблюдения за контактными лицами с больными Болезнями, лабораторного обследования и провизорной госпитализации.
  6. Организация и проведение экстренной профилактики контактными лицами.
  7. Эпидемиологическое расследование случая Болезни проводится (при необходимости) совместно со специалистами Управления Роспотребнадзора по Липецкой области и ФБУЗ «Центр гигиены и эпидемиологии в Липецкой области».
  8. Проведение совместно (при необходимости) с Управлением Роспотребнадзора по Липецкой области и ФБУЗ «Центр гигиены и эпидемиологии в Липецкой области» комплекса противоэпидемиологических мероприятий, направленных на локализацию очага.
  9. Представление по окончании эпидемиологического расследования ситуации «Акта эпидемиологического расследования очага инфекционной (паразитарной) болезни с установлением причинно-следственной связи» в течение 5 дней после завершения противоэпидемиологических мероприятий в Управление Роспотребнадзора по Липецкой области.
  10. Оказание методической помощи в организации и проведении иммунопрофилактики подозреваемым, обвиняемым, осужденным, контроль соблюдения требования санитарно-эпидемиологического законодательства по безопасности иммунопрофилактики.



11. Анализ отчетных сведений по иммунопрофилактике и по использованию вакцинных препаратов в учреждениях УФСИН России по Липецкой области (представление в Управление Роспотребнадзора по Липецкой области по запросу).
12. Контроль и обеспечение соблюдения необходимых температурных условий «холодовой цепи» хранения и транспортировки иммунобиологических препаратов, соблюдение сроков годности и рациональное расходование препаратов специалистами ФКУЗ МСЧ-48 ФСИН России.
13. Согласование и контроль исполнения планов иммунизации подозреваемых, обвиняемых, осужденных подразделений УФСИН России по Липецкой области, организация и участие в расследовании случаев необычных реакций и осложнений после введения вакцин специалистами ФКУЗ МСЧ-48 ФСИН России.
14. Обеспечение эпидемиологического благополучия в учреждениях системы исполнения наказаний на территории Липецкой области.

### **Область деятельности ФБУЗ «Центр гигиены и эпидемиологии» в Липецкой области**

1. Получение информации о больном (подозрении) с инфекционными заболеваниями, вызывающие чрезвычайные ситуации в области общественного здравоохранения среди контингента, обслуживаемого ФКУЗ МСЧ-48 ФСИН России.
2. Регистрация случая заболевания (подозрения) в учетных формах и немедленное информирование Управления Роспотребнадзора по Липецкой области в режиме внеочередных донесений.
3. Участие в совместном со специалистами УФСИН России по Липецкой области, Управлением Роспотребнадзора по Липецкой области эпидемиологическом расследовании случаев Болезни (подозрения).
4. Проведение диагностических лабораторных исследований материала от больных, контактных лиц из числа личного состава, подозреваемых, обвиняемых, осужденных и из внешней среды на микроорганизмы 2-4 группы патогенности по согласованию с Управлением Роспотребнадзора по Липецкой области.
5. Оказание консультативной, методической, практической помощи в осуществлении профилактических, противоэпидемических мероприятий, забору и доставке материала в Национальные и Референс-центры по мониторингу за инфекционными заболеваниями.
6. Проведение эпизоотологического, энтомологического обследование очага по показаниям.
7. Представление донесений, карт эпидемиологического обследования очага (личного состава), актов зоо-энтомологического обследования, другой документации в Управление Роспотребнадзора по Липецкой области.
8. Проведение информационно-разъяснительной работы с контактными (в очагах по месту жительства личного состава) по профилактике Болезней.



## Область деятельности Управления Роспотребнадзора по Липецкой области

1. Получение информации из ФКУЗ МСЧ-48 ФСИН России, ФБУЗ «Центр гигиены и эпидемиологии в Липецкой области» о случае регистрации Болезни среди контингента, обслуживаемого ФКУЗ МСЧ-48 ФСИН России.
2. Направление внеочередного донесения и Акта расследования очага Болезни по установлению причинно-следственной связи в Роспотребнадзор РФ в установленные сроки, согласно Постановления главного Государственного санитарного врача РФ № 11 от 04.02.2016, информирование в соответствии со схемой внеочередного информирования.
3. Организация, контроль, участие в проведении эпидемиологического расследования, противоэпидемических мероприятий в очаге Болезни:
  - 3.1. Определение перечня и объемов необходимых мероприятий, выполняемых ФБУЗ «Центр гигиены и эпидемиологии в Липецкой области», ФКУЗ МСЧ-48 ФСИН России;
  - 3.2. Принятие управленческих решений по результатам расследования (предписаний, вынесение постановлений и др.);
  - 3.3. Введение в действие оперативного плана мероприятий на случай регистрации больного Болезнями, мероприятий Комплексного плана по санитарной охране территории Липецкой области.
4. Оказание консультативной, методической, практической помощи в осуществлении профилактических, противоэпидемических мероприятий, забору и доставке материала в Национальные и Референс-центры по мониторингу за инфекционными заболеваниями.
5. Проведение информационно-разъяснительной работы с контактными (в очагах по месту жительства личного состава) по профилактике Болезней.
6. Оказание методической помощи в организации и проведении иммунопрофилактики подозреваемым, обвиняемым, осужденным в подразделениях УФСИН России по Липецкой области.





Приложение к порядку взаимодействия УФСиН России по Липецкой области, Управления Роспотребнадзора по Липецкой области, ФБУЗ «Центр гигиены и эпидемиологии» в Липецкой области в случае выявления больного с заболеванием (подозрением) на инфекционные болезни, вызывающие чрезвычайные ситуации в области общественного здравоохранения.

### СХЕМА

**оповещения администрации области, руководящего состава медицинской службы, санитарно-эпидемиологической службы, заинтересованных ведомств и вышестоящих организаций при выявлении пациента в случае выявления больного с заболеванием (подозрением) на инфекционные болезни, вызывающие чрезвычайные ситуации в области общественного здравоохранения**

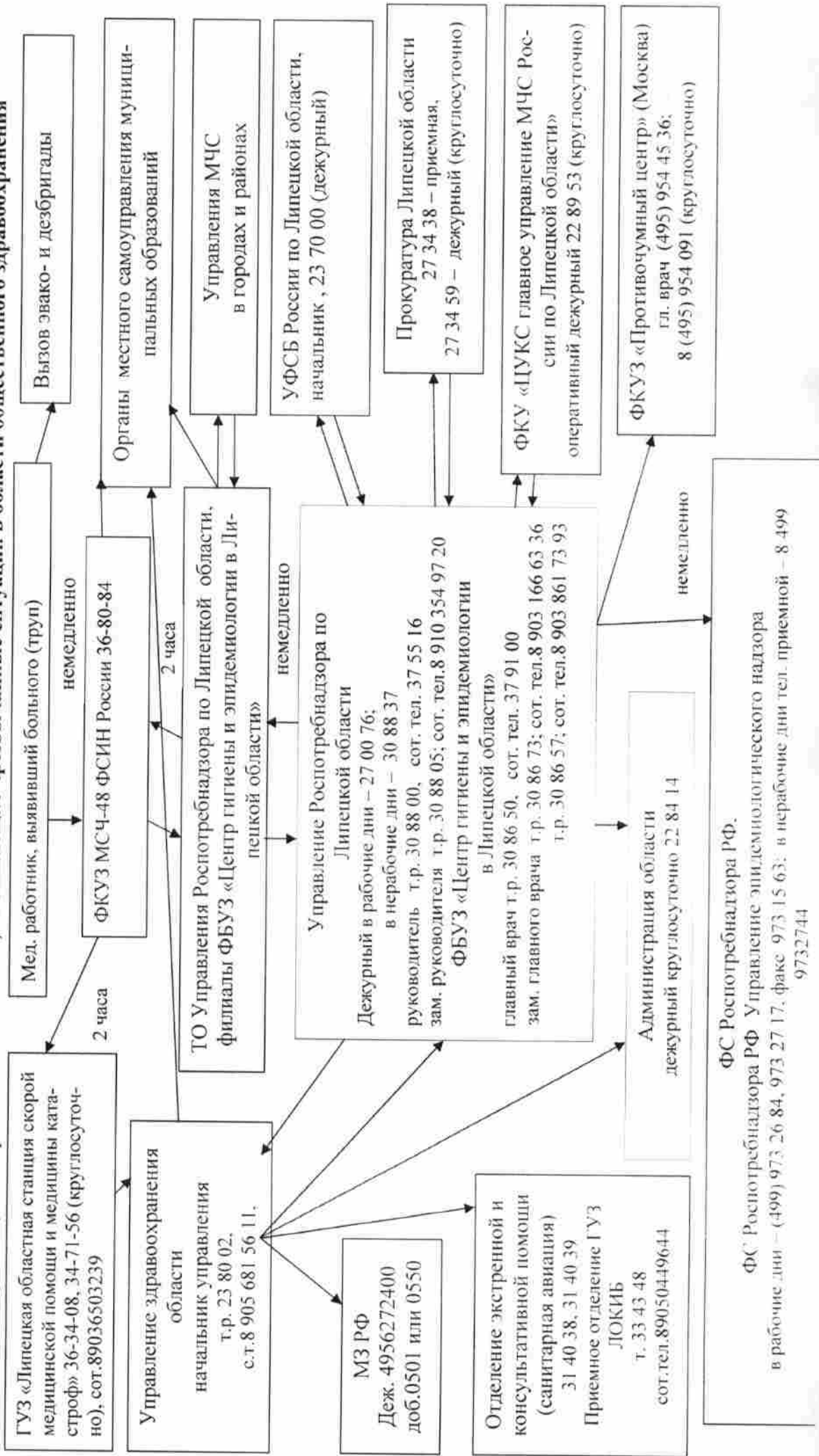

ФС Роспотребнадзора РФ.

ФС Роспотребнадзора РФ Управление эпидемиологического надзора

в рабочие дни – (499) 973 26 84, 973 27 17, факс 973 15 63; в нерабочие дни тел. приемной – 8 499 9732744

